

令和6年 児童センターだより



指定管理者：飯能市社会福祉協議会

開館時間（午前・午後の2部制です）

午前の部 9:00～12:00

午後の部 13:00～17:00

☆12:00～13:00 は閉館のためご利用になれません。

☆午前と午後、両方ご利用いただけます。

☆ダイアプランに基づき、飯能市、日高市、狭山市、入間市、所沢市に在住の方がご利用いただけます。

☆感染状況などによって、急遽予定が変更・中止になる場合がありますのでご了承ください。



日	月	火	水	木	金	土
		10/1	10/2	10/3	10/4	10/5 イベント スタッフ
	10/6	10/7	10/8 おもちゃの病院 事前受付開始	10/9 3さいひろば ⑤ トコトコキッズ たいそう受付開始	10/10	10/11 2さいひろば 受付開始
10/13	10/14 休館日 (スポーツの日)	10/15	10/16	10/17	10/18 げんきっず	10/19 イベント スタッフ
10/20 休館日 (館内清掃)	10/21	10/22 おもちゃの病院 事前受付終了	10/23 おもちゃの 病院 子どもハイキン グ受付開始	10/24 かんたん!スポ ーツテスト! おもちゃの病院 引取開始	10/25	10/26 子ども将棋 クラブ
10/27	10/28 小学生タイム	10/29	10/30	10/31 トコトコキッ ズたいそう①	※事業の申し込み等につい ては裏面をご覧ください。 なお、_の事業実施中は遊戯 室をご利用いただけません。	

かんせんしょうたいおう ねが ～感染症対応のお願い～

*マスクの着用は来館者の判断でお願いします。

*来館時、石鹸での手洗いをお願いします。

*水分補給は決められた場所で行ってください。

*感染症等で学級閉鎖・学校（保育所・幼稚園等含む）閉鎖期間中は、感染の症状が見られない場合でもご利用になれません。



トコトコキッズたいそう

楽しく体を動かそう！

日時：①10/31 ②11/7 いずれも木曜日
10:00～11:00 ※1期全2回

対象：市内在住で令和4年4月2日～令和4年9月30日生まれの子とその保護者

定員：15組(申し込み順)

内容：講師指導の運動遊び

申し込み：受付中。下記連絡先へ電話で。

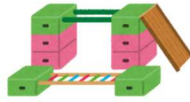

おすわりフォト

フォトの撮影をしませんか



日時：10/29(火)～31(木) 10:00～11:30

対象：小学校入学前の子とその保護者

内容：今回は「ハロウィン」が題材の背景です。

申し込み：来館時に職員に声をかけてください。

※スマートフォンなど撮影できるものをお持ちください。

3さいひろば

いっしょに遊びましょう！

日時：⑤10/9 ⑥11/6 ⑦11/20 ⑧12/4

いずれも水曜日 10:00～11:00 ※通年全8回

対象：市内在住で令和3年4月2日～令和4年4月1日生まれの子とその保護者 定員：15組(申し込み順)

内容：運動遊び、工作など ※11/6は消防署見学

申し込み：受付中。下記連絡先へ電話で。



ハロウィンウィーク

ジャックオーランタンをさがそう！



日時：10/9(水)～31(木)開館時

対象：18歳未満の児童 ※申し込み不要

内容：児童センター内にジャックオーランタンがいくつ飾ってあるかさがします。

おもちゃの病院

おもちゃドクターがこわれたおもちゃを直します

対象：市内在住の18歳未満の児童のおもちゃ

事前申し込み：10/8(火)～22(火) 9:30～16:30

当日申し込み：10/23(水) 9:00～11:00

申し込み方法：児童センターへ直接おもちゃをお持ちください。※一人2点 先着15点まで

☆人に危害を与える危険性のあるもの、ブリキ製のものは不可。(汚れを落としてお持ちください。)

引取：10/24(木)以降

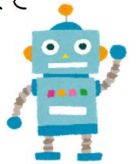

2さいひろば(2期)

いっしょに遊びましょう！

日時：①11/11 ②11/25 ③12/9 いずれも月曜日
10:00～11:00 ※2期全3回

対象：市内在住で令和4年10月1日～令和5年4月1日生まれの子とその保護者 定員：10組(申し込み順)

内容：運動遊び、工作など

申し込み：10/11(金)9:30から下記連絡先へ電話で。

イベントスタッフ

ボランティアをしませんか

日時：来年3月までの第1・第3土曜日 10:00～11:30

対象：市内の小学3年生～高校生

内容：イベントの企画や児童センターの手伝いなど ※1月はお休み

定員：10人(申し込み順) 受付中。

申し込み：下記連絡先へ電話で。

工作ひろば

工作に挑戦してみませんか

テーマ工作：「ハロウィンめがねをつくろう」

日時：10/19(土)～27(日)開館時

対象：18歳未満の児童と保護者

内容：小さいお子さんにもできる工作です。※事前申し込み不要

☆ぬり絵・折り紙などは常時実施

こども将棋クラブ

将棋に挑戦してみよう！

日時：来年3月までの第2・第4土曜日 10:00～11:30

対象：市内在住の小学生

定員：20人(申し込み順)

内容：将棋連盟の方からの指導対戦

申し込み：受付中

下記連絡先へ電話で。



小学生タイム

みんなで屋上へ行って遊ぼう！

日時：10/28(月) 15:50～16:20

対象：小学生

内容：屋上でホッピング、縄跳びなどをします。(雨天時中止)

※事前申し込み不要

げんきっず

親子で遊びながら体を動かそう！

日時：10/18(金) 10:00～10:40

対象：幼児とその保護者

内容：運動用具を使って親子で体を動かします。

※事前申し込み不要

かんたん！スポーツテスト！

自分の握力を測定してみよう！

日時：10/24(木) 15:50～16:20

対象：小学生・中学生・高校生

内容：握力計を使って握力を測定します。

※事前申し込み不要

こどもハイキング

秋空の下、メッツァビレッジまでみんなで歩きませんか

期日：11/14(木) ※県民の日

対象：市内在住の小学生(定員10人)

※保護者の参加も可、幼児の参加は不可

日程：9:30 児童センター出発 12:00 児童センター着

申し込み：10/23(水)～11/6(水) 9:30～16:30(休館日を除く)に保護者が児童センターへ電話でお申し込みください。

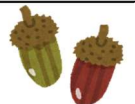

飯能市児童センター (総合福祉センター 3階)

場所：飯能市大字双柳371番地13

TEL：042-973-9349(直通) FAX：042-973-8941

☑：jido-c@hannosyakyo.or.jp ホームページ：https://hannosyakyo.or.jp

※総合福祉センターの駐車場が満車時は市役所駐車場をご利用ください。

ホームページはこちらから

